

Förderverein für Akutpatient:innen des St. Rochus-Hospitals, Telgte

Akutpatient:innen des St. Rochus-Hospitals kommen auf Grund ihrer Erkrankung nicht selten in psychosoziale aber auch wirtschaftliche Notlagen, die sich immer wieder auch auf die stationäre Behandlung auswirken. Mit den Möglichkeiten des Fördervereins sollen gerade diese Folgen abgemildert und den Patient:innen durch finanzielle Zuwendungen der Aufenthalt in der Klinik erleichtert werden

Unser Konzept

Das Angebot des Fördervereins richtet sich an alle Akutpatient:innen des St. Rochus-Hospitals, Telgte.

Mit den finanziellen Zuwendungen soll eine erste Notlage abgewendet und auch der Klinikalltag ein kleinwenig angenehmer gestaltet werden können.

Mögliche Verwendungszwecke können sein:

- Übernahme von Telefonkosten
- Kauf von Hygieneartikeln
- Kauf von Zeitungen u. weiteren Artikeln des Unterhaltungsbedarfs
- kleinere Einkäufe des täglichen Bedarfs
- Anschaffung von Bekleidung
- Finanzierung eines Bustickets zum Zeitpunkt der Entlassung
- ...

Förderverein des Akutbereichs

Der Förderverein soll allen interessierten Bürger:innn, insbesondere Angehörigen, Betreuer:innen, Mitarbeiter:innen, Nachbarn und auch Firmen und Vereinigungen aus der Umgebung die Möglichkeit bieten, unsere Arbeit durch persönliches Engagement und/oder durch regelmäßige Beiträge und Spenden zu unterstützen.

Satzungsgemäß verfolgt der Förderverein u.a. folgende Ziele:

- materielle und auch imaterielle Hilfen für den Personenkreis der Akutpatient:innen
- Hilfen für Familien oder Personen, die durch die Erkrankung eines Angehörigen in Not geraten sind
- Aufklärung der Bevölkerung über das Wesen psychischer Erkrankungsbilder und deren möglichen Auswirkungen sowie Behandlungsformen

Hinweis:

Im Vorfeld einer Zuwendung prüft der Kliniksozialdienst ob der Hilfebedarf über andere Sozialleistungsträger (Agentur für Arbeit, Jobcenter, Grundsicherungsämter, ...) sicherzustellen ist und ist den Patient:innen bei der Beantragung und Durchsetzung berechtigter Ansprüche behilflich.

04-2021

Beitrittserklärung

Name, Vorname

Straße, Haus-Nr.

PLZ, Wohnort

Geb.datum

Tel. / Fax / E-Mail

Ich erkläre meinen Beitritt zum „Förderverein zur Unterstützung von Akutpatient:innen des St. Rochus-Hospitals Telgte e.V.“ und bin

bereit, den Betrag von _____ €

monatlich jährlich

(Mindestbeitrag 12,- € jährlich) auf das Konto des Fördervereins zu zahlen.

Ort, Datum _____

Unterschrift _____

Einzugsermächtigung

Hiermit ermächtige ich den „Förderverein zur Unterstützung von Akutpatient:innen des St. Rochus-Hospitals Telgte e.V.“ widerruflich,

den Betrag von _____ €

einmalig monatl. jährl.

vom Konto
(IBAN) _____

(BIC) _____

abzubuchen.

Ort, Datum: _____

Unterschrift: _____

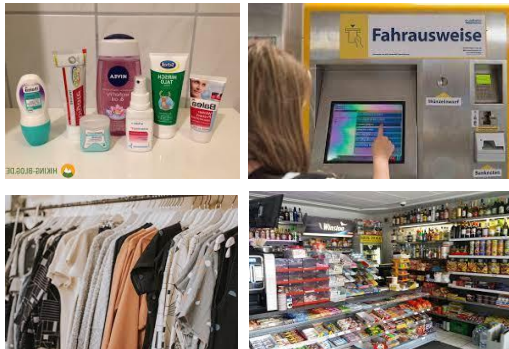

Vereinsvorstand

1. Vorsitzender:

Jürgen Rüsel

Dipl. Sozialarbeiter

Tel.: 02504-60-171

juergen.ruesel@srh-telgte.de

2. Vorsitzender:

Marco Schikowski

Oberarzt

marco.schikowski@srh-telgte.de

Förderverein zur Unterstützung
von Akutpatient:innen des
St. Rochus-Hospitals Telgte e.V.
Am Rochus-Hospital 1
48291 Telgte

DKM Darlehnskasse Münster eG
IBAN: DE66 4006 0265 0047 0344 00
BIC: GENODEM1DKM

Vereinsregister AG Münster (UR 49/2017)

Der Verein ist zur Ausstellung von
Zuwendungsbestätigungen für Spenden und
Mitgliedsbeiträge berechtigt.

(Finanzamt WAF, St.-Nr. 346/5879/1866)
Stand: 04-2021

Förderverein zur
Unterstützung von
Akutpatient:innen des
St. Rochus-Hospitals
Telgte e.V.

